ZMIANA MIEJSCOWEGO PLANU ZAGOSPODAROWANIA PRZESTRZENNEGO MIASTA BRZEZINY DLA JEDENASTU OBSZARÓW POŁOŻONYCH NA TERENIE MIASTA

OBSZAR 1

N

0 25 50 100 150 m

1:1 000
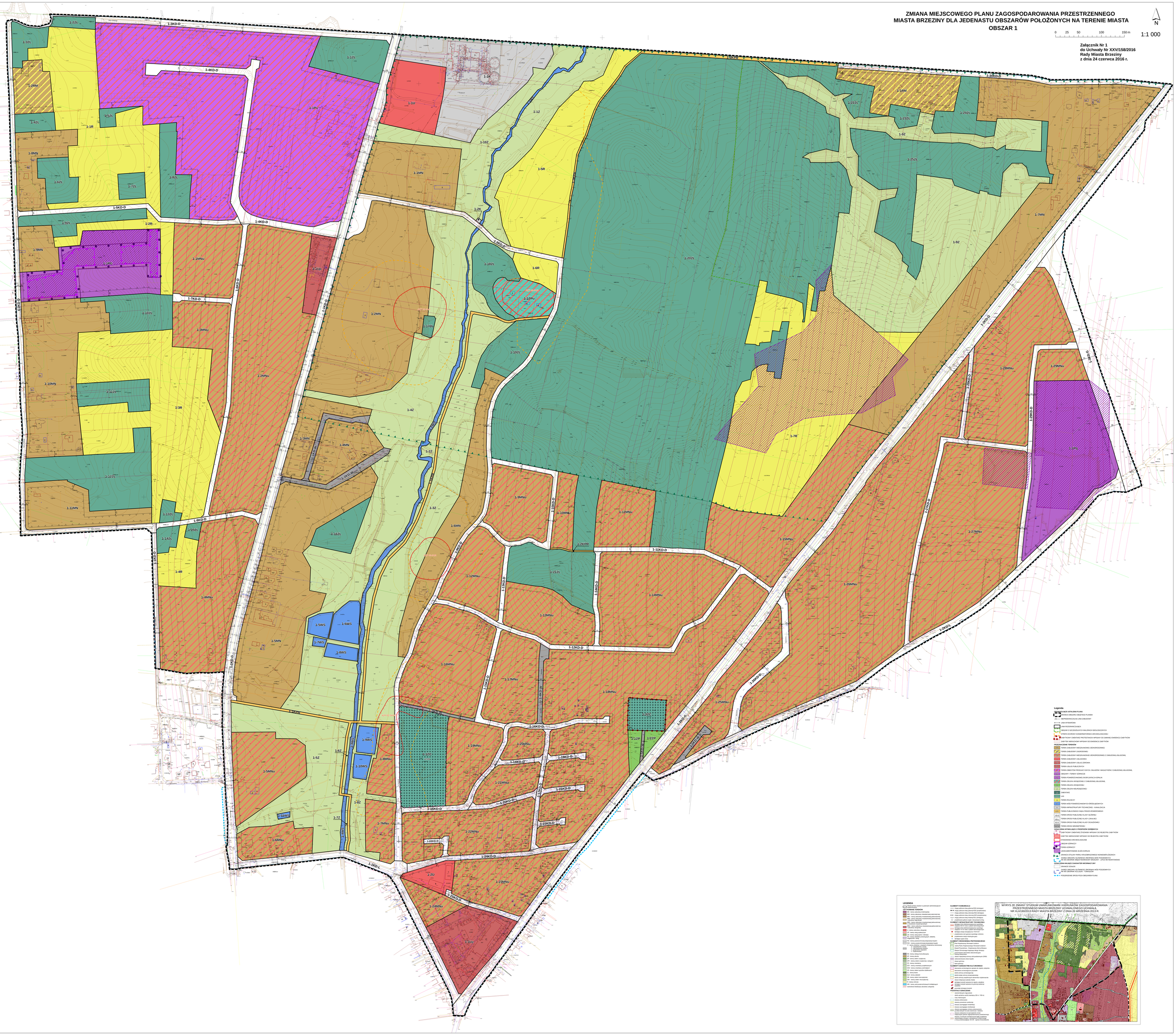
Załącznik Nr 1
do Uchwały Nr XXV/158/2016
Rady Miasta Brzeziny
z dnia 24 czerwca 2016 r.